Clarinette 3 en Si♭

Bella Ciao

Traditionnel Italien
Arr : Marc André

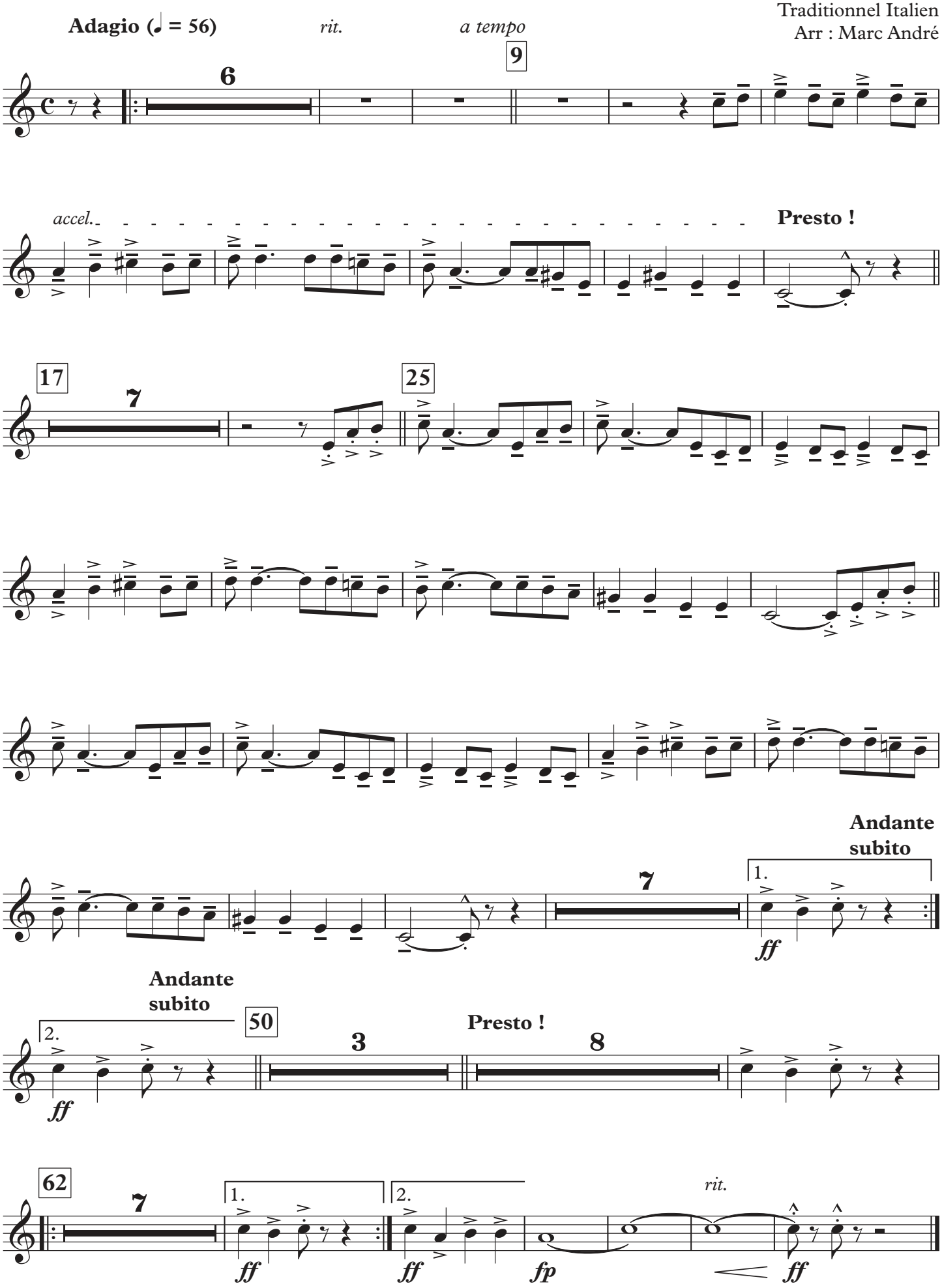

© Profs-Edition - 2017 - PE0895

Partition achetée par **Orchestre d' Harmonie de Belley** le 13 Juin 2021 - Autorisation pour un exemplaire. Photocopies interdites.